

Nodig

Onze brief met daarop uw e-mail adres(sen) en wachtwoord(en).

Brief of handleiding van uw internetprovider met daarop de instelling voor Outgoing Mail (SMTP).

Windows US/UK Edition

Indien dit de eerste keer is dat u Outlook Express opstart, wordt automatisch de Internet Connection Wizard opgestart. U kunt dan de eerstvolgende stappen in deze handleiding overslaan.

Handmatig opstarten van de Internet Connection Wizard

Start Outlook Express. Kies 'Tools' in het menu en selecteer vervolgens 'Accounts':

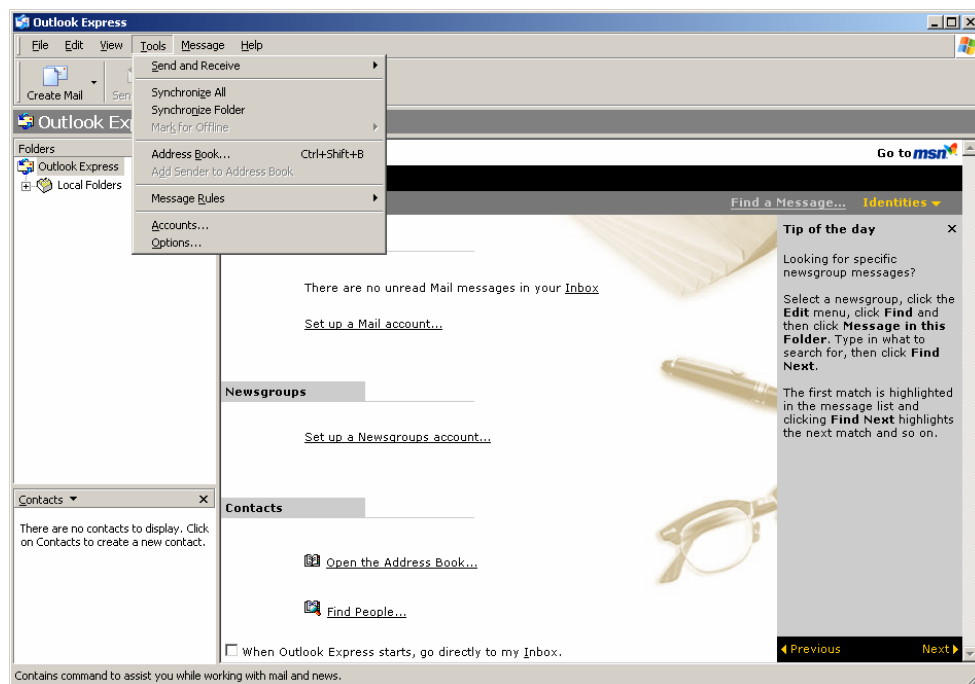

Er verschijnt nu een nieuw venster met de naam Internet Accounts. Selecteer het tabblad 'Mail':

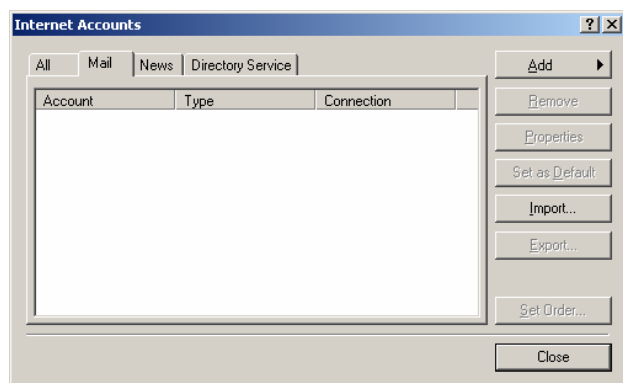

Door op 'Add' te klikken, kunt u een account toevoegen. Er verschijnt een klein venster. Hier selecteert u 'Mail'.

Nu wordt automatisch de Internet Connection Wizard gestart. Deze helpt u om uw e-mail account in te stellen.

Internet Connection Wizard

Internet Connection Wizard

Your Name

When you send e-mail, your name will appear in the From field of the outgoing message. Type your name as you would like it to appear.

Display name:

For example: John Smith

< Back Next > Cancel

Your Name

Het eerste item dat u dient op te geven is de 'Display Name'. De 'Display Name' is de naam die de ontvanger ziet bij een e-mail bericht dat hij/zij van u ontvangt.

Deze 'Display Name' kan uw eigen naam zijn of de naam van uw bedrijf of organisatie.

Na het invullen klikt u op 'Next'.

Internet Connection Wizard

Internet E-mail Address

Your e-mail address is the address other people use to send e-mail messages to you.

E-mail address:

For example: someone@microsoft.com

< Back Next > Cancel

Internet E-mail Address

Bij het e-mail adres vult u het betreffende e-mail adres in.

Daarna klikt u op 'Next'.

Internet Connection Wizard

E-mail Server Names

My incoming mail server is a server.

Incoming mail (POP3, IMAP or HTTP) server:

An SMTP server is the server that is used for your outgoing e-mail.

Outgoing mail (SMTP) server:

< Back Next > Cancel

E-mail Server Names

Bij 'Incoming Mail Server' selecteert u 'POP3'.

Bi 'Incoming Mail (POP3)' vult u de betreffende waarde zoals aangegeven in de brief in.

De instelling van de 'Outgoing mail (SMTP)' is afhankelijk van uw internetprovider. Raadpleeg hiervoor de betreffende documentatie of neem contact op met uw provider.

Na het invullen van deze waarden klikt u op 'Next'.

Internet Connection Wizard

Internet Mail Logon

Type the account name and password your Internet service provider has given you.

Account name:

Password:

Remember password

If your Internet service provider requires you to use Secure Password Authentication (SPA) to access your mail account, select the Log On Using Secure Password Authentication (SPA) check box.

Log on using Secure Password Authentication (SPA)

< Back Next > Cancel

Internet Mail Logon

Bij 'Account name' vult u het betreffende e-mail adres in. Bij 'Password' het toegezonden wachtwoord.

Wachtwoorden zijn 'hoofdlettergevoelig', wat wil zeggen dat de computer onderscheid maakt tussen hoofd- en kleine letters. Typ het wachtwoord dus exact over, met de juiste hoofd- en kleine letters.

Klik hierna op 'Next'.

Internet Connection Wizard

Congratulations

You have successfully entered all of the information required to set up your account. To save these settings, click Finish.

< Back Finish Cancel

Congratulations

Gefeliciteerd! U heeft alle instellingen ingevuld.

Nadat u op 'Finish' heeft geklikt, is uw e-mail account gereed.